

TomoTherapy  
HI-ART



Juntos  
ayudamos  
a dar

+Vida



Fundación CIMA Chihuahua es una asociación civil sin fines de lucro, enfocada a mejorar la calidad y la expectativa de vida de personas en situación vulnerable, ampliando su acceso a los servicios de salud oportunos y adecuados, y mejorando su capacidad para prevenir y detectar de manera temprana el cáncer.

Nuestra labor es posible gracias al generoso apoyo de numerosos donantes y aliados, entre ellos el Hospital Ángeles Chihuahua y el Centro Oncológico de Chihuahua, que cubren la totalidad de los gastos de administración de la Fundación y aportan además recursos para financiar un porcentaje importante del costo de los tratamientos que brindamos, con lo cual todo lo recaudado se canaliza íntegra y cuidadosamente a la atención de los beneficiarios.

Muchas gracias a cada uno de quienes hicieron posible los logros que incluimos en el presente informe. Especialmente a:

DIF Municipal, Casas de Cuidado Diario A.C., Cáritas de Chihuahua, I.B.P., Paz y Convivencia Ciudadana, A.C., 1,2,3 por mí y por mi comunidad, Alsuper, S-Mart,, Mujer con Valor, BAFAR, Corporación Citlalli, GCC, GPA, Manesa, Leche Zaragoza, ECOGAS, Grupo Kalisch, Instituto de la Mujer, por impulsar las estrategias de nuestros programas de prevención y detección oportuna del cáncer entre sus colaboradores y beneficiarios.

Clínica Universidad, Quest Diagnostic, LIACSA, IMEDIA Clínica Chihuahua, Laboratorios Bolívar y Hospital Ángeles Chihuahua, por su participación en la campaña de detección oportuna a precios especiales en el mes de febrero.

Fundación Index por impulsar las estrategias del programa de prevención y detección oportuna del cáncer con los colaboradores de la Industria Maquiladora y facilitarnos recursos para la atención del cáncer infantil.

Jurisdicción Sanitaria No. 1 por la canalización de nuestros beneficiarios al CAAPS para la realización de mamografías y por facilitarnos el uso de la unidad móvil para detecciones de cáncer cervicouterino.

Grupo de Recuperación Total Reto Chihuahua, A.C., por complementar las pláticas de prevención impartidas en nuestro programa de prevención.

Y a todas las generosas empresas e instituciones locales y nacionales, y las personas que nos brindaron su apoyo financiero.

¡Nuestro más sincero agradecimiento a todos!

# Contribución Social 2016

Valor de los tratamientos: \$14'409,263 pesos

ATENCIÓN DEL CÁNCER  
147 familias

Beneficiadas con tratamientos con tecnología de radiación de última generación (Tomoterapia y acelerador lineal), catéteres y estudios de diagnóstico.

PREVENCIÓN  
6,160 participantes

En pláticas de prevención y activaciones en centros de trabajo, instituciones, escuelas, espacios públicos y centros comunitarios beneficiando a (hombres, mujeres y niños).

5,034 personas

Beneficiadas con estudios de detección oportuna de cáncer de mama, cervicouterino y de próstata.



# FORTALECIMIENTO

Apoyamos a **4 instituciones** de salud con la donación de medicamento e insumos médicos.

Valor de la mercancía donada: \$ 1'423,402 pesos

## LO QUE NOS DISTINGUE

Fundación CIMA Chihuahua es una institución:

- Respaldada económicamente por el Hospital Ángeles Chihuahua y el Centro Oncológico de Chihuahua, garantía de que el 100% de los donativos recaudados se destinan a nuestros beneficiarios.
- Sin fines de lucro, apartidista e independiente, con un Consejo Directivo integrado por reconocidos empresarios y profesionales de la salud.
- Acreditada en el nivel óptimo por el Centro Mexicano para la Filantropía.
- Certificada con la evaluación de CONFÍO, A.C.
- Ganadora del Premio Razón de Ser Origen en 2016
- Auditada externamente cada año por E&Y Mancera, S.C.
- Única en la región, ya que apoya a niños y adultos, hombres y mujeres, con diversos tipos de cáncer.
- Líder por su amplia red de donantes, socios y aliados.

A través de redes sociales, creamos una comunidad virtual seguidora de la campaña "La vida es asombrosa. Pasa la voz!", que ofrece información y consejos prácticos y sencillos de implementar para llevar un estilo de vida saludable y prevenir y detectar oportunamente enfermedades como el cáncer.

## Fuentes de Financiamiento

- Aportación de los beneficiarios
- Particulares
- Consejo Directivo
- Instituciones y empresas
- Grupo CIMA

## Tipo de recursos

- Donativos Directos
- Coinversión
- En especie

## Destino de los recursos

- Atención del Cáncer
- Fortalecimiento de Instituciones
- Prevención
- Administración, Promoción y Procuración de fondos
- Reserva Patrimonial
- Remanente comprometido para 2017

Gracias al aliento, respaldo y compromiso de muchas personas e instituciones movilizamos un total de

\$ 19,426,741 pesos





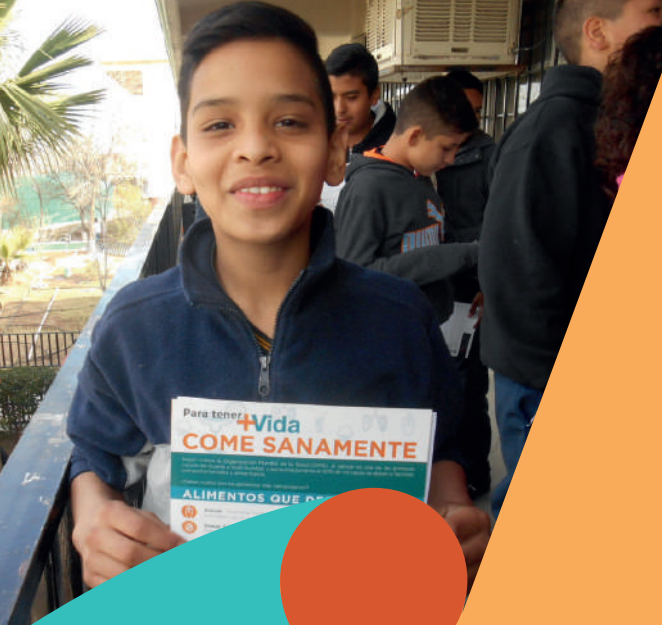

En los próximos años 1 de cada 2 hombres y 1 de cada 3 mujeres en el mundo serán diagnosticados con cáncer.

En nuestro país, **9 mexicanos mueren cada hora** por causa del cáncer a pesar de que la OMS asegura que 6 de ellos podrían salvarse detectándolo a tiempo y atendiéndolo de manera oportuna y adecuada, y 3 podrían prevenirlo con un estilo de vida sano y evitando factores de riesgo.

## Misión

Mejorar la calidad y la expectativa de vida de los chihuahuenses, favoreciendo el cuidado de la salud, con la participación de los profesionales del ramo.

## Visión

Somos una institución eficiente y sustentable, que aporta beneficios significativos a la salud de la comunidad.

## NUESTRA GENTE

### Consejo Directivo:

Dr. Ernesto Ávila  
Lic. Luis Fernando Cano  
Don Octavio Carlin  
Dr. Rodolfo F. Chávez  
Dra. Magdalena Clemente  
Don. Benito Fernández  
C.P. Jorge Hernández  
Dr. José Luis Jasso  
Ing. Samuel G. Kalisch  
Lic. Consuelo Madero  
Don Miguel Márquez  
Sra. Martha Márquez  
Ing. Francisco Ortega  
Lic. Rodrigo Tena  
Ing. Enrique Terrazas  
Sra. María de Lourdes Valles  
**Presidente:**  
Don Federico Terrazas  
**Comisario:**  
C.P. Américo De la Paz

### Voluntarios:

Sra. Elizabeth Becerra  
Dr. Edgar Fernández  
Lic. Ivonne Gámez  
Lic. Ana Cristina González  
Sra. Mayra Hernández  
Lic. Yuriria Juárez  
Lic. Odette Limón Loya  
Lic. Denisse Loera  
Lic. Socorro Lobo Guerrero  
Sra. Olivia Monge  
Sra. Patricia Morales  
Lic. David Rivera  
Dr. Julián Rodríguez  
Lic. María de Jesús Saldívar  
Sra. Susana San Emeterio  
Sra. Ma. de la Luz Sánchez

### Colaboradoras:

Lic. Leslie Carrasco  
Lic. Thelma Manzano  
Lic. Miriam Tiscareño

Tú puedes ayudar a dar  
**+Vida**

Un diagnóstico de cáncer se siente como una sentencia de muerte. Juntos podemos lograr que no lo sea. Apoya a quienes lo necesitan a través de Fundación CIMA Chihuahua.

**Cuenta Banorte: 0636991079**  
**CLABE 07215000 636991079-7**

Contamos con la autorización del SAT para expedir recibos deducibles de impuestos

Hacienda de la Esperanza No. 6304 • Fracc. CIMA Comercial, C.P. 31217 • Chihuahua, Chih., México  
Teléfono +52 (614) 439-87-64 • [direccion@fundacioncimachih.org](mailto:direccion@fundacioncimachih.org) • [www.fundacioncimachih.org](http://www.fundacioncimachih.org)



50 Tacos • A la Casa del Mantel • Agujetas Fotografía • Alta Decoración • AMANC • Ana Seguros • Armando Castañón • Asociación de Bares, Cantinas y Antros de Chihuahua • Astra Castillo • Ayuntamiento de Chihuahua • Bafar • Banco de Alimentos • Beda Carolina Jáquez • Bendiciones • Benito Fernández • Betterware • Ble Panadería • Botica Central • Brenda Aguirre • Buehler • BWI • C10 • CADUMA • Caja Mágica • CANACO • Cáritas de Chihuahua • Carla Carrasco • Carlisle • Carolina Sandoval Boutique • Casa Blanca Casas de Cuidado Diario • CBR • Centro de Convenciones • Centros Comunitarios del DIF Municipal • Chaude • Chocolate D'Lite • Clínica de Especialistas en Salud Dental • Clínica Universidad • Colegio de Anestesiólogos de Chihuahua • Colegio Regional • Comité Compartir de FECHAC • Confetti • CONMED • Conquistando Sonrisas • Consejo Municipal de Estacionómetros de Hidalgo del Parral Chihuahua • Construxpress Patizales • Corporativo Citali • CRIT • CROCSA Corporativo • Crowe Horwath • Gossler S.C. Auditores y Consultores • DANA/Daniel's Boutique • Daniels • DaVinci Restaurante • Toscano • DEMEK • Detalles orientales • DFK International GLF • DIF Municipal • Domingo Feliz • Echaplante • Ecogas • Eduardo Herrera • El Chalet • Elovella Holguín • Elsa Lobo Guerrero • Emerson • Empresa Mexicana de Manufacturas • Enrique Terrazas • Ernesto Ávila • Eros Salón • Escuelas públicas con programa ADN • Estela de Campos • Eugenio Campos • Familia Espino • Familia Estrada • Fan Station • Fashion Woman Federico Contreras • Federico Terrazas • Francisco Ortega • Futufarma • G Make Up • Gabela • GCC • Gerardo González • GNP • GOC Make Up • Gopager • Granja Hogar • Greenmotion • Grupo Kalisch • Grupo Roga • GYO • Salón & Spa • Hacienda Laura • Honorable Cámara de Diputados • ICON • Ignacio Valles • Il Palatzo • IMEDIA • Imedich • IMM • Inmunocal • Instrumentos y Equipos Falcon • Integra Soluciones Legales y Comercio Internacional • Intermex • Isabel Cárdenas • Isidro Morales • Italianissimo • José Humberto Baeza • José Luis Jasso • Joyería Ruiz De la Peña • Kalisch • Fierro y Acero • La Garufa • La Jaiba Feliz • Laboratorios Bolívar • Latina Sport Wear • Leche • Zaragoza • LIACSA • Lorena Trevizo • Lourdes Valles • Lupita Méndez • Magdalena Clemente • Mainez Pastelería • Manesa • Manos Unidas Contra el Cáncer • Margarita Mendoza • Martha Márquez • Mary Kay • Mashta Talleres Industriales • Mercería Carol • MGS • Miguel Márquez • Mónica De la Garza • Muebles Gala • Muebles Mendoza • Mujer con Valor • MyM Joyería • Natassh Salon & Spa • NEMIBAS • Nice • Ninett Boutique • Norma Martínez • Nove Salón • Novedades Tetey • Octavio Carlin • Olga Ponce • Operadora Futurama • Operadora Phoebe • Oriflame • Patronato Chihuahua por sus Niños • Paz y Convivencia • Piccolo Mondo • Pomeran Productos del Árbol • Productos Universal • Proveedora Industrial Garle • Pure Love • Quest Diagnostic • Quinta Los Monges • Raúl Enriquez • Refrigeración Lozano • Rodolfo Chávez • Rómulo Jaurieta • Rosa Chocolate • RPA Seguros • Salón de Eventos Las Fuentes • Samuel Kalisch • Scarpa Zapatería • Scentsy • SEECH • Servicios de Previsión Integral • Servicios Hospitalarios de México • Sixty Boutique • S-Mart • Sociedad de Socorro • Sphera Boutique • Starbucks Fashion Mall • Studio One • Susana San Emeterio • Taco Diario • Telcel • Teleflex • Teporaca • Teresa Monge • The Home Depot Mexico • Tool Center • TRW • Tutto Bello • Uñas Salón y Más • UPN • UTCH • Vianney • Victor Manuel Mendez • Visteon • Vive sin Cáncer Chihuahua • Voluntariado • Zielo Salón • Zodiac • Zumba Class Jazz